

WC NIEPEŁNOSPRAWNYCH

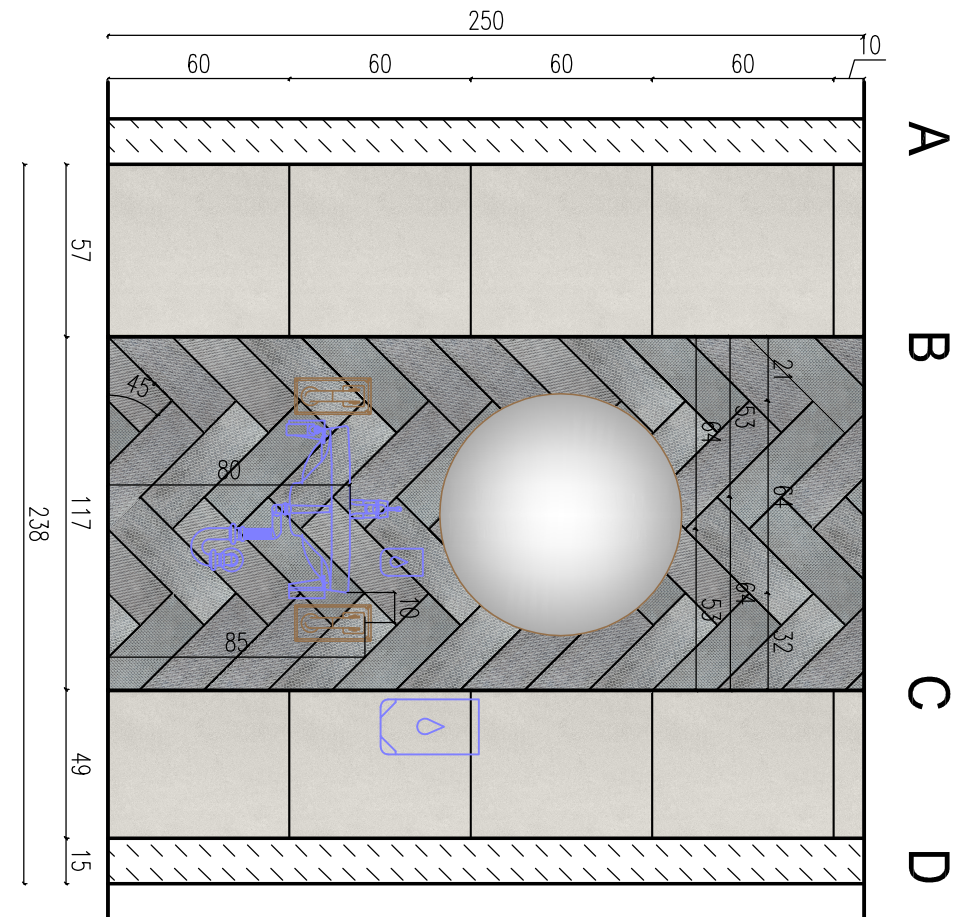
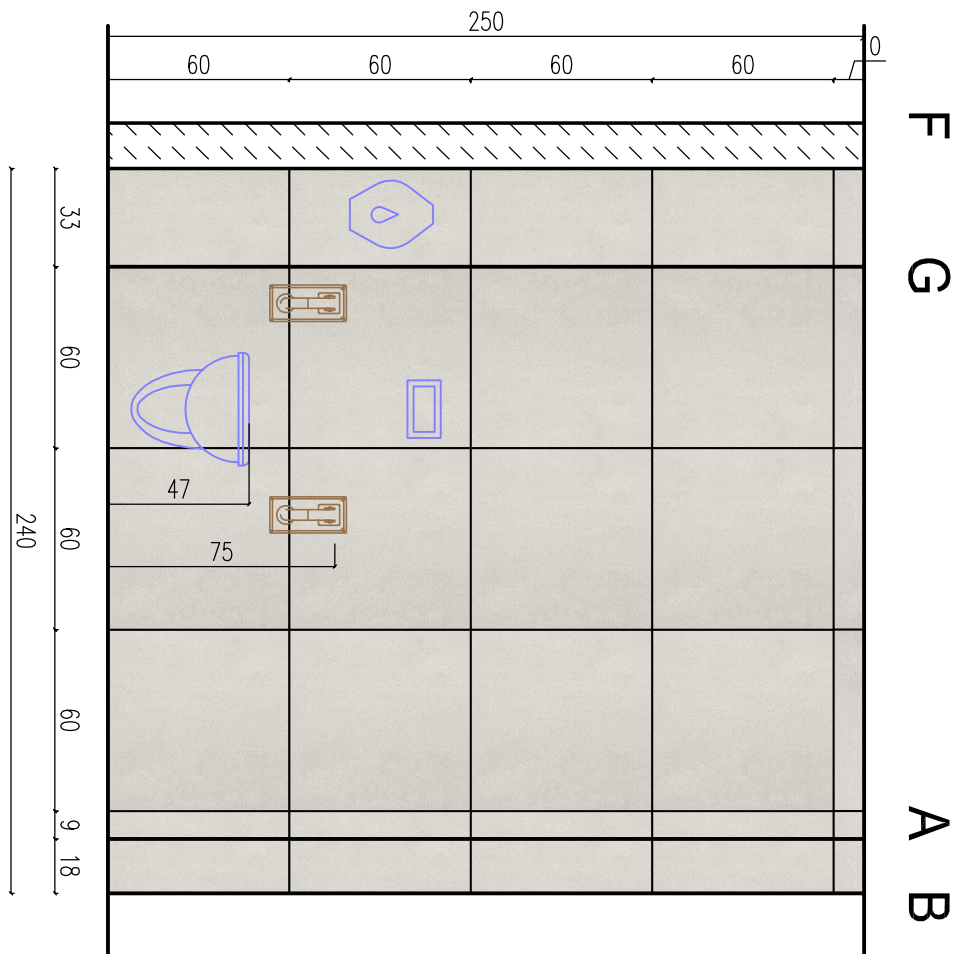
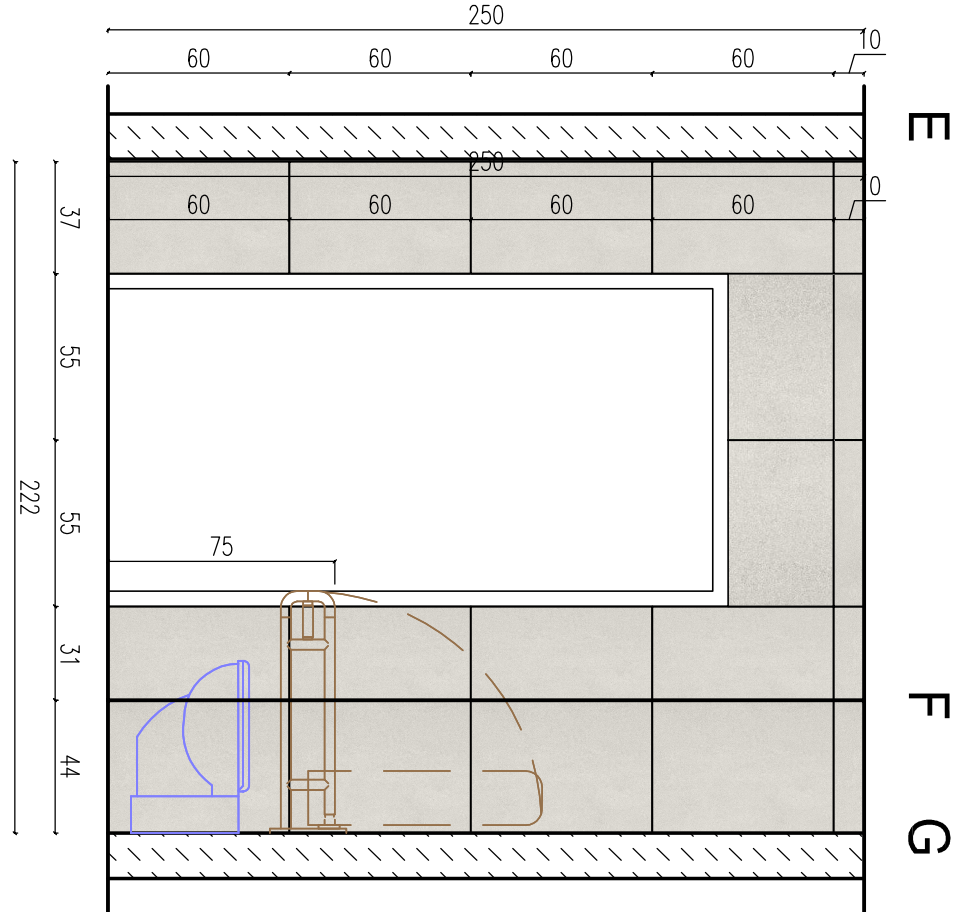
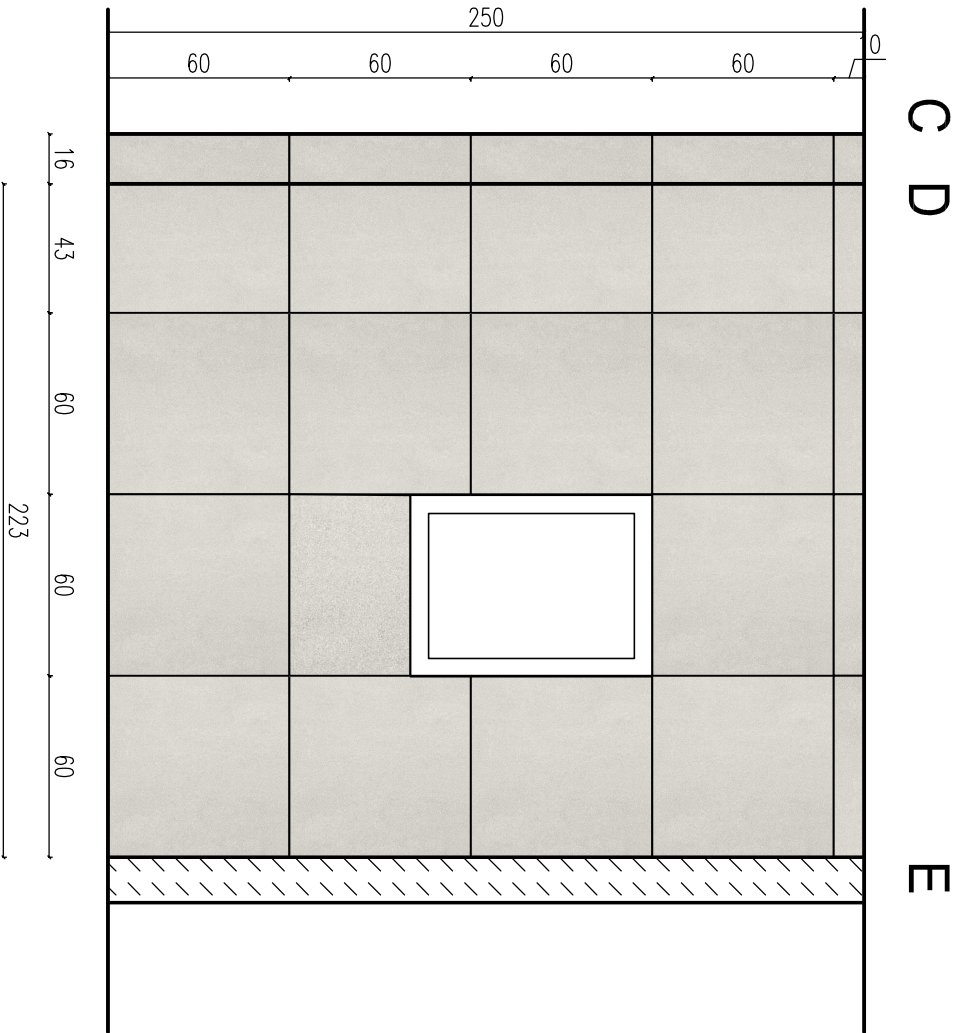

LEGENDA

UWAGA:

ŚCIANY:

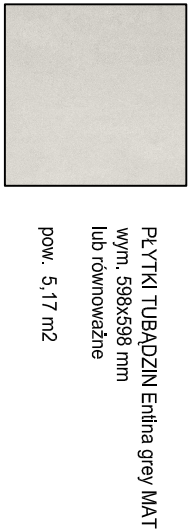
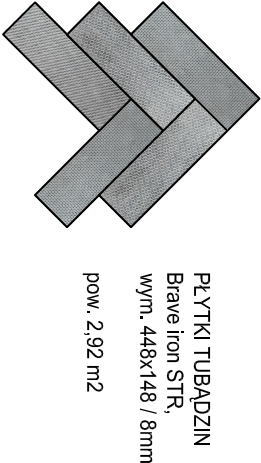
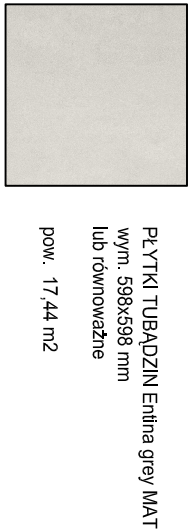



PODŁOGA:

* Lustro w ramie montowane na ścianie

* Obliczenia wykonane bez zapasu na straty.

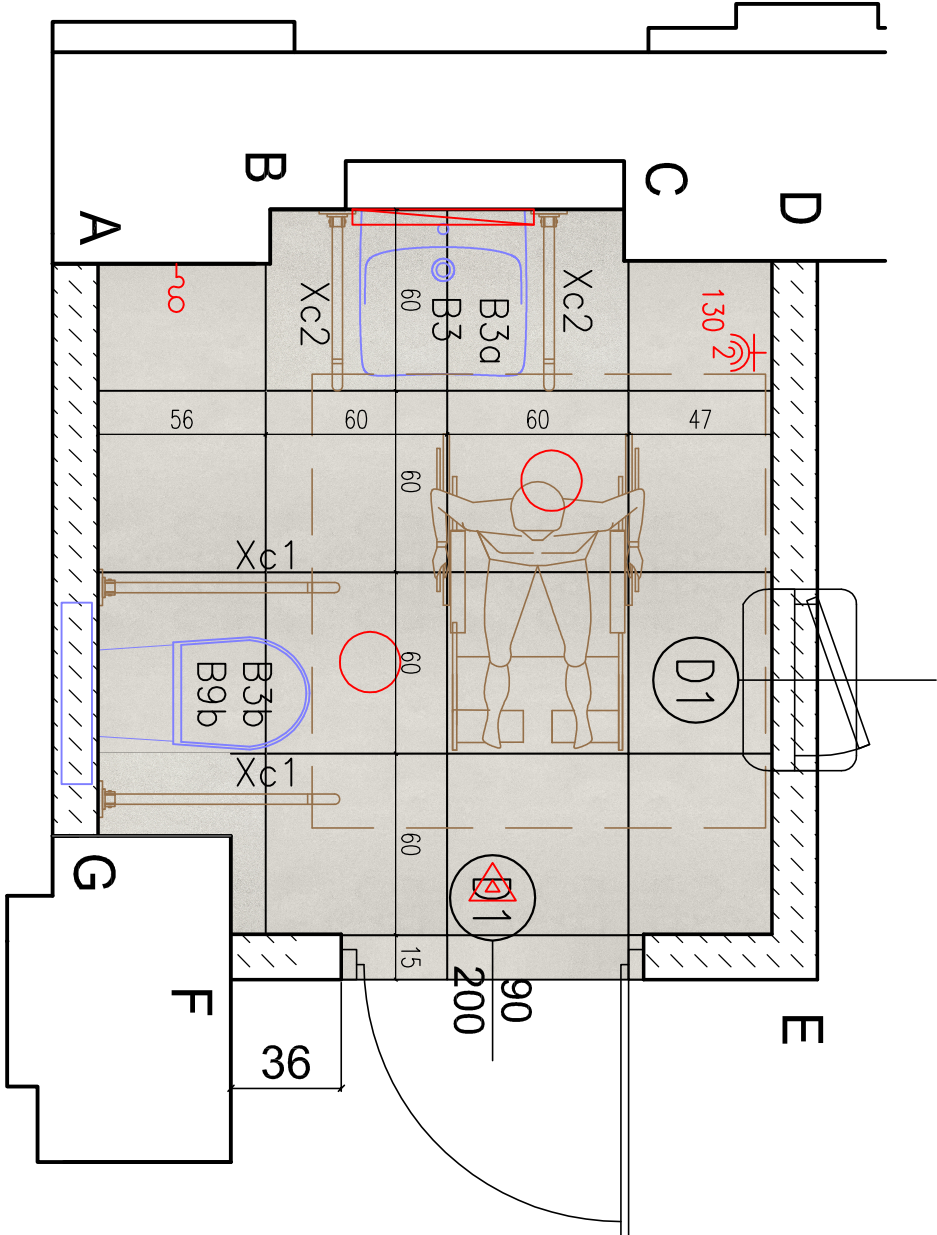
* KOLORYSTYKA FUG ŚCIANA / PODŁOGA:
dopasowana do oddcieni płytek.



 STUDIO PROJEKTOWE		ul. Dymizjonu 303 139/209 01-470 Warszawa tel. 604 563 822, 607 292 604	
INWESTOR:	SZPZLO - Warszawa PRAGA - POLNOC ul. Jagiellońska 34, 03-719 Warszawa		
TEMAT:	PRZEBUDOWA CZĘŚCI PARTERU BUDYNKU ADMINISTRACYJNEGO PRZY UL. JAGIELLOŃSKIEJ 34 W WARSZAWIE DLA POTRZEB PORADNI LECZENIA UZALEŻNIEŃ - METADON		
ADRES:	ul. Jagiellońska 34, 03-719 Warszawa		
BRANŻA	ARCHITEKTURA I TECHNOLOGIA MEDYCZNA		
STADIUM	PROJEKT WYKONAWCZY		
ZAKRES	PROJEKT WNĘTRZ - POMIESZCZENIE 04-	DATA: 10.2020 r.	SKALA: 1:25
PROJEKTANT:	mgr inż. arch. Alicja Węgrzyn wsp. architektonicz. i inżynierski	NR UPR.: MA/035/16	NR RYS.: 07
SPRAWDZŁ:	mgr inż. arch. Katarzyna Olszaniecki w spec. architektonicz. i inżynierski	SI: 88065	str.